



Seguridad y estética, de manera aparejada

documento de identidad electrónico
también en formato digital

Seguridad y estética, de manera aparejada



ANY Security Printing Company PLC tiene una variada cartera de productos, entre otros en el alcance de tarjetas de documentos como permisos de residencia, tarjetas de refugiado, licencias de conducir, tarjetas de estudiante, tarjetas de votante, etc. Un tipo especial de documento es el carné de identidad que sirve para identificar a los ciudadanos. Las tarjetas de identidad electrónicas, además de utilizarse para la identificación personal y electrónica, como documento de viaje o identificación del seguro médico y del contribuyente, también pueden utilizarse para la firma digital en los servicios de administración electrónica. Los documentos actuales son a la vez soportes físicos y digitales de datos con una serie de elementos de seguridad y protección contra la falsificación, sus gráficos decorativos y coloridos también muestran símbolos nacionales de forma específica para cada país. Sin embargo, tras el atractivo exterior, características ocultas garantizan que los productos tengan los más altos niveles de seguridad y protección contra la falsificación.

En nuestro Laboratorio de Seguridad de Documentos, nuestros expertos trabajan todos los días para incorporar el más alto nivel de protección y las características de seguridad patentadas más fáciles de verificar en los documentos, haciendo la vida más fácil a las autoridades y a los individuos.

La creación de un nuevo documento es un proceso extremadamente complejo, que requiere una reflexión conjunta con representantes de las áreas relevantes de la administración pública.. Nuestros servicios incluyen la gestión completa de la emisión, el know-how, el diseño, la captura de datos, la producción de documentos, la personalización, la entrega y verificación de soluciones de seguridad para la emisión de documentos descentralizada y centralizada, incluso en formato digital.

La consultoría integral y el complejo proceso de producción de ANY cuentan con la confianza de más de 50 países alrededor del mundo, y todos ellos utilizan al menos uno de los productos de la compañía.

Lado frontal

Luz normal

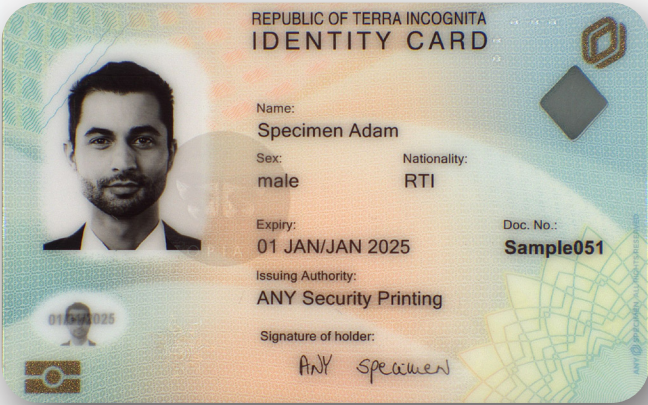

UV-A

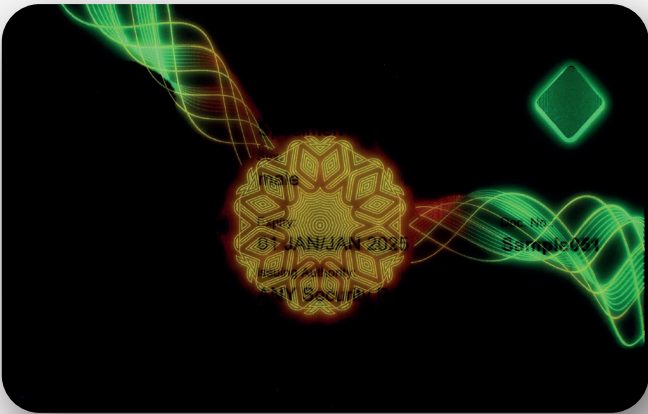

UV-B

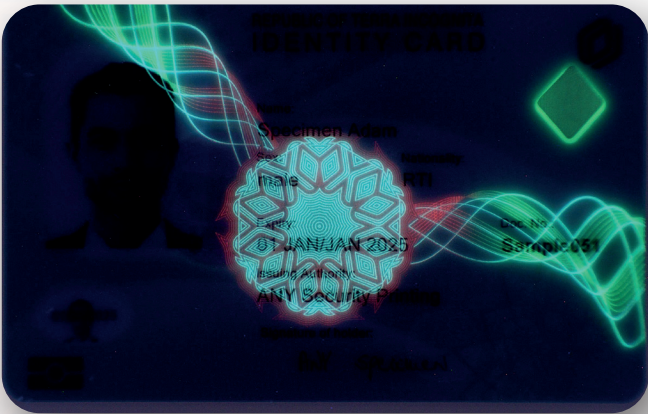

Efecto de laminación con acabado mate



Microtexto

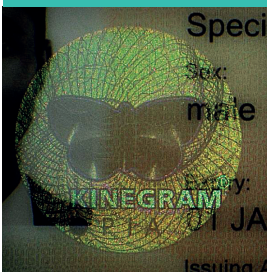

Holograma transparente fotoprotector



Característica CLI/MLI

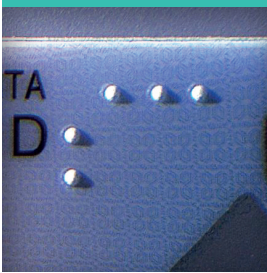

Braille

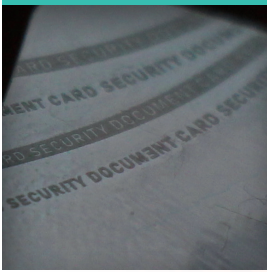

Escritura táctil en relieve y grabada

Lado posterior

Luz normal

Errores
deliberados

Tinta que
cambia
de color

Modulación de anchura de líneas: protege contra la falsificación profesional



Imagen fantasma oculta

Impresión del
arco iris

Sistema de emisión de documentos

El sistema de emisión de documentos de ANY es una solución única y compleja de ANY Security Printing Company PLC para ejecutar todos los procesos de emisión de documentos de la administración pública. La empresa implementa la solución completa de hardware y software que consiste en la captura y registro de datos biométricos, el sistema de gestión de datos, la producción y personalización de documentos, que se adapta a los requisitos y necesidades del cliente.

El documento incluye los módulos de software propios, la integración con componentes de socios y terceros y los servicios de asistencia. La solución ofrece un sistema central con base de datos central para la gestión de aplicaciones, la gestión de identidades conectada a motores de bases de datos biométricos (huellas dactilares, rostro, etc.), la gestión de inventario y la gestión de la producción.

La solución de sistema de emisión de documentos de ANY tiene varios módulos funcionales, que pueden implementarse como un sistema de emisión de documentos complejo, independiente o integrado.

LOS MÓDULOS SON:

- inscripción de datos (dispositivos fijos y móviles; también funcionalidad offline)
- captura de datos biométricos
- gestión de casos y datos, incluyendo flujos de trabajo de verificación y aprobación de datos
- gestión de identidad, incluyendo ABIS
- registro y gestión de documentos
- validación y aprobación de datos
- creación de lotes
- preparación de datos
- producción de documentos
- personalización de documentos
- aseguramiento y control de calidad
- Sistemas PKI (si es necesario; ICAO/DS y GovCA; nPKD/SPOC, IS)
- gestión de inventario
- soporte logístico
- Sistema de Información Gerencial con cuadros de mando
- distribución

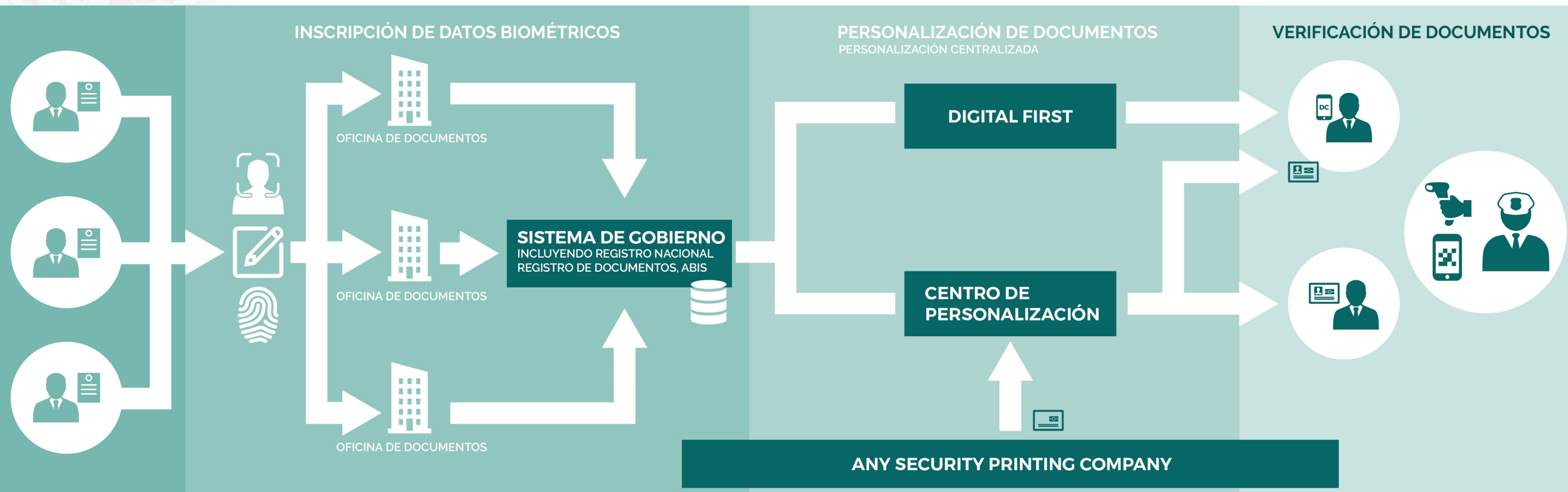

Document Checker

verificador de documentos y aplicación de autenticación de persona adaptable

Nuestro último desarrollo simplifica la verificación de un documento o la autenticación de una persona en base a datos biométricos, personales o documentales. Identificación basada en datos biométricos (incluso sin documento físico).

La aplicación personalizable de verificación de documentos e identificación de personas puede ser una gran herramienta en manos de diversas autoridades, que pueden incluir agentes de control fronterizo, funcionarios encargados de hacer cumplir la ley o incluso administradores de agencias gubernamentales.

- costo bajo e implementación fácil
- aplicación intuitiva, todo en uno
- conectable a bases de datos nacionales e internacionales
- sistema de fondo complejo para un funcionamiento seguro
- múltiples posibilidades de autenticación
- personalización para necesidades individuales
- operación sin conexión



PRINCIPALES ÁREAS DE USO:



CONTROL DE FRONTERAS

- proyecto de renovación de pasaporte o instalación de sistema de control de fronteras
- identificar fácilmente a las personas sin necesidad de utilizar terminales fijos

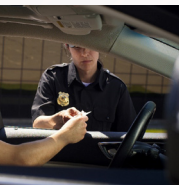

EJECUCIÓN DE LA LEY

- comprobar documentos de identidad incluso en zonas sin conexión activa a Internet
- comparar el retrato de los ciudadanos con los antecedentes penales actualizados



OFICINAS GUBERNAMENTALES

- solicitar un nuevo documento o acreditar la identidad de una persona
- identificación de los ciudadanos mediante fotografía de retrato o huella dactilar

Digital Citizen

plataforma de identidad móvil

Nuestra solución combina la identidad digital con productos físicos, lo que permite que los documentos, además de producirse físicamente en papel o en tarjeta, estén disponibles y autenticados también en dispositivos móviles.



BILLETES Vuelo Festival/Concierto Teatro/Cine Estadio/Arenas Oficinas	IDENTIFICACIÓN PERSONAL DNI - foto y firma Tarjeta de dirección Seguridad social Carné de estudiante Tarjeta de impuestos	DOCUMENTOS DE VEHÍCULO Certificación del coche Libro de mantenimiento Diario de accidentes
DOCUMENTOS Contratos Datos del inmueble Certificados Diplomas	FINANCIERO Tarjeta bancaria Datos de la cuenta Historial de crédito	SALUD Grupo sanguíneo Certificados de vacunación Enfermedades crónicas Implante metálico insertado

Según las necesidades del socio, mediante la creación de un nuevo sistema o la adaptación a la infraestructura y base de datos existentes, se pueden obtener todos los diferentes tipos de documentos de identificación personal, como documento de identidad, permiso de conducir, pasaporte, visado, tarjeta de refugiado, permiso de residencia, tarjeta de permiso de trabajo, tarjeta de estudiante, el registro de empleado y los documentos médicos se cargarán, almacenarán y autenticarán con el uso de la aplicación de ANY.

CARACTERÍSTICAS CLAVE, BENEFICIOS

- fácil de utilizar
- rápido de implementar
- capacidad de presentar varios documentos al mismo tiempo
- seguridad de alta nivel, a prueba de falsificaciones, inalterable
- control fuera de línea con resultado de autenticación en el dispositivo de control - ANYtime, ANYwhere
- alternativa sostenible a los documentos tradicionales
- bajo protección intelectual por todo el mundo



Sobre la Compañía

ANY Security Printing Company PLC fue fundada en 1851. La empresa es una de las empresas líderes en impresión de seguridad y proveedor de soluciones de identidad en la región de Europa Central y Oriental. Su oficina central está ubicada en Budapest, Hungría. Con más de 1 000 empleados en cinco países en diez instalaciones, su objetivo es hacer que la vida cotidiana de las personas sea más segura y cómoda. Las acciones de la empresa se cotizan en la Bolsa de Budapest en la categoría premium desde 2005.

ANY no produce solamente documentos, sino que también proporciona identificación segura de personas, identificación innovadora de productos y logística de datos en grandes volúmenes.

La Compañía se especializa en proporcionar productos y soluciones para las administraciones estatales. Estos productos y soluciones para los gobiernos varían en numerosos campos: tarjetas de identidad (por ejemplo, permiso de residencia, tarjeta de refugiado, licencia de conducir, tarjeta de estudiante, tarjeta de votante), documentos basados en papel (por ejemplo, documento de filiación, formularios electorales), documentos de identificación de personas (por ejemplo, pasaporte, visa) y otros documentos oficiales, así como vales y sellos fiscales y de impuestos. ANY ofrece productos modulares y servicios complejos en el proceso de emisión de documentos. Sus referencias, tecnología especial, preparación en seguridad, más de 170 años de experiencia y 11 certificados nacionales e internacionales garantizan que pueda ofrecer los mejores productos posibles para sus clientes.

Referencias

- Documento de identidad electrónico húngaro
- Documento de identidad de Sri Lanka, licencia de conducir
- Pasaporte electrónico húngaro
- Pasaporte de Vanuatu
- Licencias de conducir en más de cuatro países
- Tarjeta sanitaria europea y ghanesa
- Etiqueta de visado Schengen (para tres países); guineana; camerunesa; y angoleña; visa diplomática de Costa de Marfil
- Sellos fiscales y de impuestos de Hungría, Costa de Marfil y Yemen
- Permiso de residencia de la UE
- Formularios electorales en tres países
- Vales para Grupo Sodexo
- Certificado de matriculación de vehículos de Noruega y Burundi
- Libro de servicios marítimos de Georgia, documentos del marino

Certificados nacionales e internacionales

- Licitador certificado y productor de valores de Hungría
- Proveedor autorizado a la OTAN (hasta el nivel "Secreto" de la OTAN)
- Autorización de Seguridad Industrial hasta el nivel "Secreto" de la OTAN y la UE, licencia del sistema para la gestión de datos clasificados
- Autorización de Seguridad Industrial hasta el nivel nacional "Estrictamente confidencial", licencia del sistema para la gestión de datos clasificados
- Certificado ISO 9001 Sistema de Gestión de la Calidad
- Certificado ISO 14001 Sistema de Gestión Ambiental
- Certificado ISO 27001 Sistema de Gestión de Seguridad de la Información
- Certificado ISO 14298 (nivel del Banco Central, nivel gubernamental)
- Certificado ISO 45001 Sistema de Gestión de Seguridad y Salud en el trabajo
- Certificado AQAP 2110
- Certificado del Sistema de Gestión de la Calidad MasterCard

Servicios de valor añadido

- décadas de experiencia en producción y emisión de documentos
- tintas y aditivos especiales, impresoras y dispositivos de control desarrollados por ANY
- gestión completa del ciclo de vida de los documentos emitidos
- transferencia de know-how



Nuestros productos son fabricados con tecnología de vanguardia por el conocimiento profesional e innovador de nuestro personal. Nuestras referencias, tecnología especial y preparación de seguridad garantizan que podamos ofrecer lo mejor producto posible para nuestros clientes. Por favor, no dude en ponerse en contacto con nuestro personal si tiene alguna pregunta.

ANY SECURITY PRINTING COMPANY PLC

☎ +36 1 431 1200

🌐 www.any.hu/es/

@ info@any.hu

✉ Halom utca 5, Budapest 1102, Hungría

ESTA DOCUMENTACIÓN Y TODA LA INFORMACIÓN TÉCNICA Y COMERCIAL QUE CONTIENE, ASÍ COMO LAS MUESTRAS DE PRODUCTOS Y LOS ELEMENTOS DE DISEÑO GRÁFICO ADJUNTOS, SON PROPIEDAD EXCLUSIVA Y FORMAN PARTE DE LA PROPIEDAD INTELECTUAL DE ANY SECURITY PRINTING COMPANY PLC. ANY SECURITY PRINTING COMPANY PLC RESERVA TODOS LOS DERECHOS AL RESPECTO. LA INSPECCIÓN O EL USO DE LAS MUESTRAS DE PRODUCTOS SÓLO SE PUEDEN REALIZAR DE ACUERDO CON EL PROPÓSITO DE LA ENTREGA Y EN CONDICIONES PREDEFINIDAS. ESTÁ PROHIBIDO EL ANÁLISIS POR CUALQUIER OTRO MOTIVO.